

VÝKAZ DOSAVADNÍHO A NOVÉHO STAVU ÚDAJŮ KATASTRU NEMOVITOSTÍ

Dosavadní stav				Nový stav										
Označení pozemku parc. číslem	Výměra parcely		Druh pozemku	Označení pozemku parc. číslem	Výměra parcely		Druh pozemku	Typ stavby	Způsob využití	Zpús. určení výměr	Porovnání se stavem evidence právních vztahů			
	ha	m ²	Způsob využití		ha	m ²	Způsob využití	Způsob využití			Díl přechází z pozemku označeného v katastru nemovitostí	dřívější poz. evidenci	Číslo listu vlastnictví	Výměra dílu
												ha	m ²	
3565/3	3	44	zahrada	zaniká										
4575/194	35	75	orná p.	4575/194	25	46	ost.pl. ost.kom.		2	3565/3	10001	1	00	a
										4575/194	10001	8	63	b
										4575/263	10001	4	74	c
										4575/306	10001	11	09	d
												25	46	
4575/263	16	52	orná p.	zaniká										
4575/306	53	66	orná p.	4575/306	83	91	orná p.		0	3565/3	10001	2	44	e + f
										4575/194	10001	27	12	g + h
										4575/263	10001	11	78	i + j
										4575/306	10001	42	57	k
												83	91	
	1	09	37		1	09	37							

Výkaz údajů o bonitovaných půdně ekologických jednotkách (BPEJ) k parcelám nového stavu

Parcelní číslo podle		Kód BPEJ	Výměra		BPEJ na dílu parcely	Parcelní číslo podle		Kód BPEJ	Výměra		BPEJ na dílu parcely
katastru nemovitostí	zjednodušené evidence		ha	m ²		katastru - nemovitostí	zjednodušené evidence		ha	m ²	
4575/306		30600	33	00							
		30810	50	86							
		32411		5							

GEOMETRICKÝ PLÁN pro změna hranic pozemků	Geometrický plán ověřil úředně oprávněný zeměměřický inženýr:		Stejnopis ověřil úředně oprávněný zeměměřický inženýr:	
	Jméno, příjmení:	Ing. Petr Čech	Jméno, příjmení:	Ing. Petr Čech
	Číslo položky seznamu úředně oprávněných zeměměřických inženýrů:	1466 / 1995	Číslo položky seznamu úředně oprávněných zeměměřických inženýrů:	1466/1995
	Dne: 5.11.2021	Číslo: 456 / 2021	Dne: 22.11.2021	Číslo: 303/2021
Náležitostmi a přesností odpovídá právním předpisům.		Tento stejnopis odpovídá geometrickému plánu v elektronické podobě uloženému v dokumentaci katastrálního úřadu.		
Vyhotovitel: GEODETICKÁ KANCELÁŘ UHERSKÝ BROD Ing. Petr Čech a Ladislav Beníček Horní Valy 2074, Uherský Brod 572 637 900 www.geodetub.cz	Katastrální úřad souhlasí s očíslováním parcel.		Ověření stejnopisu geometrického plánu v listinné podobě.	
Číslo plánu: 2031 – 594 / 2021	KÚ pro Zlínský kraj KP Uherský Brod Ing. Martina Fojtíková PGP-903/2021-742 2021.11.19 12:40:55 CET			
Okres: Uherské Hradiště				
Obec: Vlčnov				
Kat. území: Vlčnov				
Mapový list: Uherské Hradiště 1-4/12.21.22				
Dosavadním vlastníkům pozemků byla poskytnuta možnost seznámit se v terénu s průběhem navrhovaných nových hranic, které byly označeny předepsaným způsobem: zpevněná plocha				

Seznam souřadnic (S-JTSK)
souřadnice pro zápis do KN

Č.bodu	Y	X	kód kv.	Č.bodu	Y	X	kód kv.
115-71	528954.81	1188408.23	3	39	528879.89	1188395.42	3
115-72	528917.06	1188405.81	3	40	528890.70	1188397.77	3
1	528935.85	1188407.01	3	41	528921.70	1188404.00	3
2	528934.95	1188405.57	3	42	528928.54	1188405.43	3
3	528933.96	1188404.63	3	43	528929.92	1188405.87	3
4	528931.76	1188403.40	3	44	528931.62	1188406.74	3
5	528929.10	1188402.45	3	45	528516.03	1188295.35	3
6	528922.27	1188401.03	3	46	528488.75	1188289.07	3
7	528891.30	1188394.83	3	47	528430.94	1188275.09	3
8	528880.55	1188392.49	3	48	528403.72	1188268.40	3
9	528871.03	1188390.00	3	49	528386.83	1188264.00	3
10	528842.45	1188381.65	3	50	528353.09	1188254.57	3
11	528810.46	1188372.62	3	51	528318.12	1188244.75	3
12	528784.45	1188365.56	3	53	528262.11	1188229.08	3
13	528773.34	1188362.57	3	54	528231.78	1188220.77	3
14	528763.16	1188359.94	3	55	528214.99	1188215.84	3
15	528729.21	1188351.25	3	56	528194.90	1188209.57	3
16	528705.69	1188344.73	3	57	528166.30	1188200.95	3
17	528678.71	1188337.04	3	58	528127.84	1188189.68	3
18	528651.76	1188329.48	3	59	528105.55	1188183.11	3
19	528631.47	1188324.06	3	60	528104.50	1188185.86	3
20	528601.24	1188315.16	3	61	528127.00	1188192.52	3
21	528594.58	1188313.27	3	62	528165.36	1188203.76	3
22	528586.73	1188311.27	3	63	528194.05	1188212.42	3
23	528552.60	1188303.71	3	65	528230.95	1188223.62	3
24	528551.87	1188306.59	3	66	528261.38	1188231.93	3
25	528586.08	1188314.16	3	67	528288.33	1188239.46	3
26	528593.80	1188316.14	3	69	528352.33	1188257.44	3
27	528600.42	1188318.03	3	70	528386.06	1188266.87	3
28	528630.71	1188326.95	3	71	528403.03	1188271.28	3
29	528651.04	1188332.34	3	72	528430.21	1188277.95	3
30	528677.96	1188339.90	3	73	528488.07	1188291.98	3
31	528704.90	1188347.59	3	75	528902.50	1188397.07	3
32	528728.46	1188354.13	3	76	528902.03	1188400.05	3
33	528762.41	1188362.80	3	77	528621.74	1188321.19	8
34	528772.60	1188365.44	3	78	528622.42	1188324.51	8
36	528809.69	1188375.49	3	79	528467.00	1188283.81	8
37	528841.48	1188384.48	3	80	528467.22	1188286.92	8
38	528870.26	1188392.85	3				

Grafická část č.1 ke GP 2031-597/2021

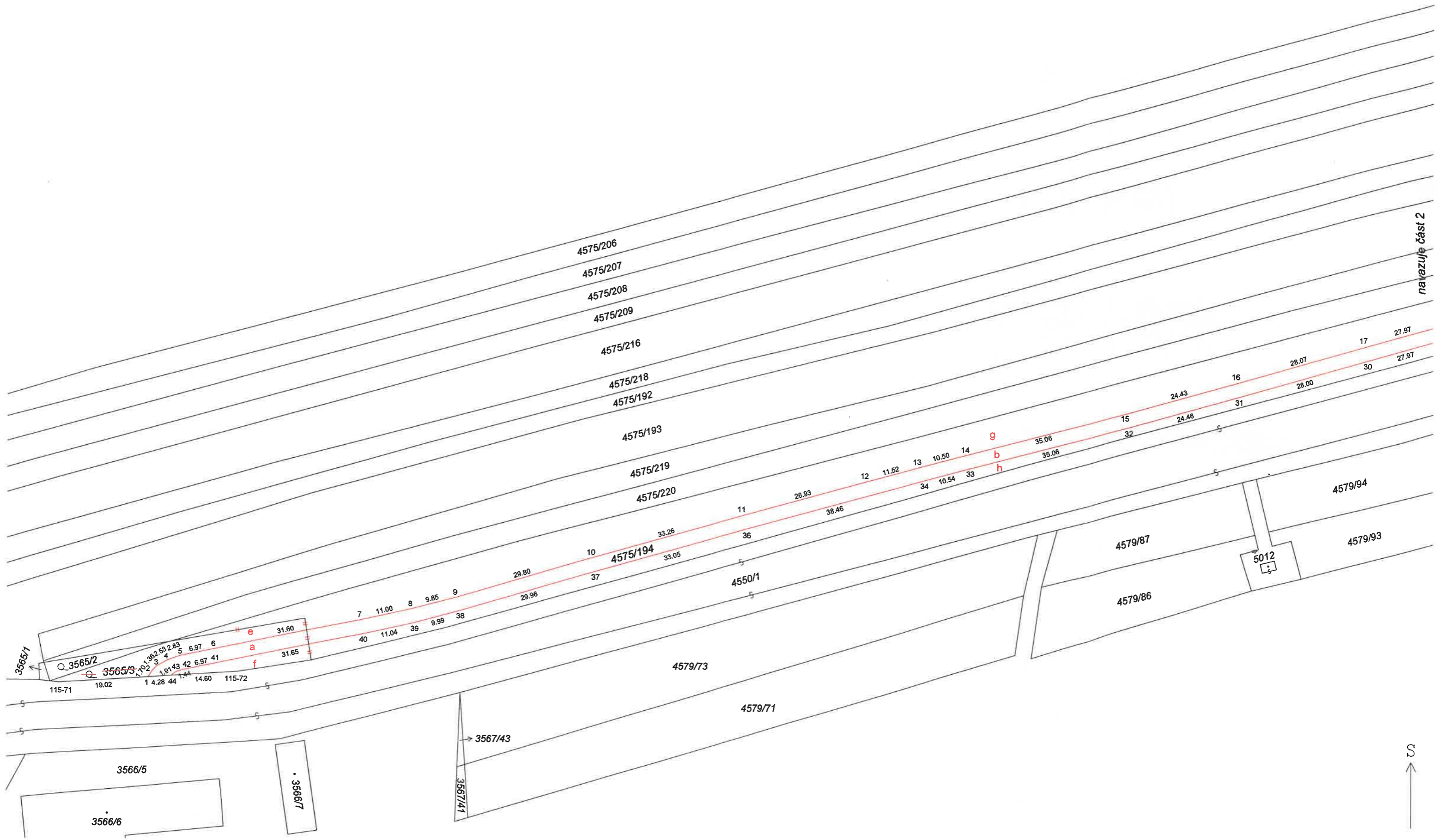

Grafická část č.2 ke GP 2031-597/2021

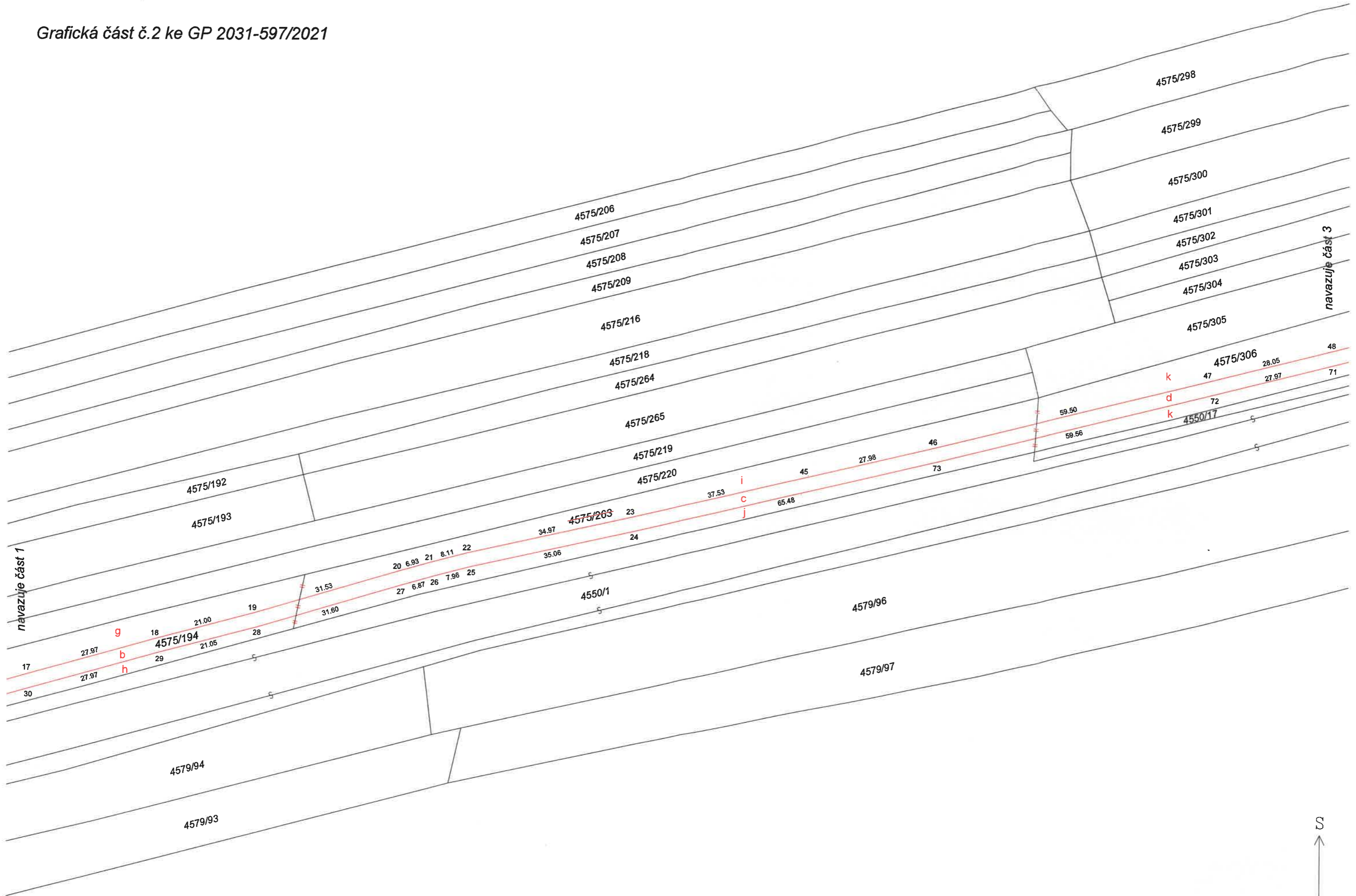

Grafická část č.3 ke GP 2031-597/2021

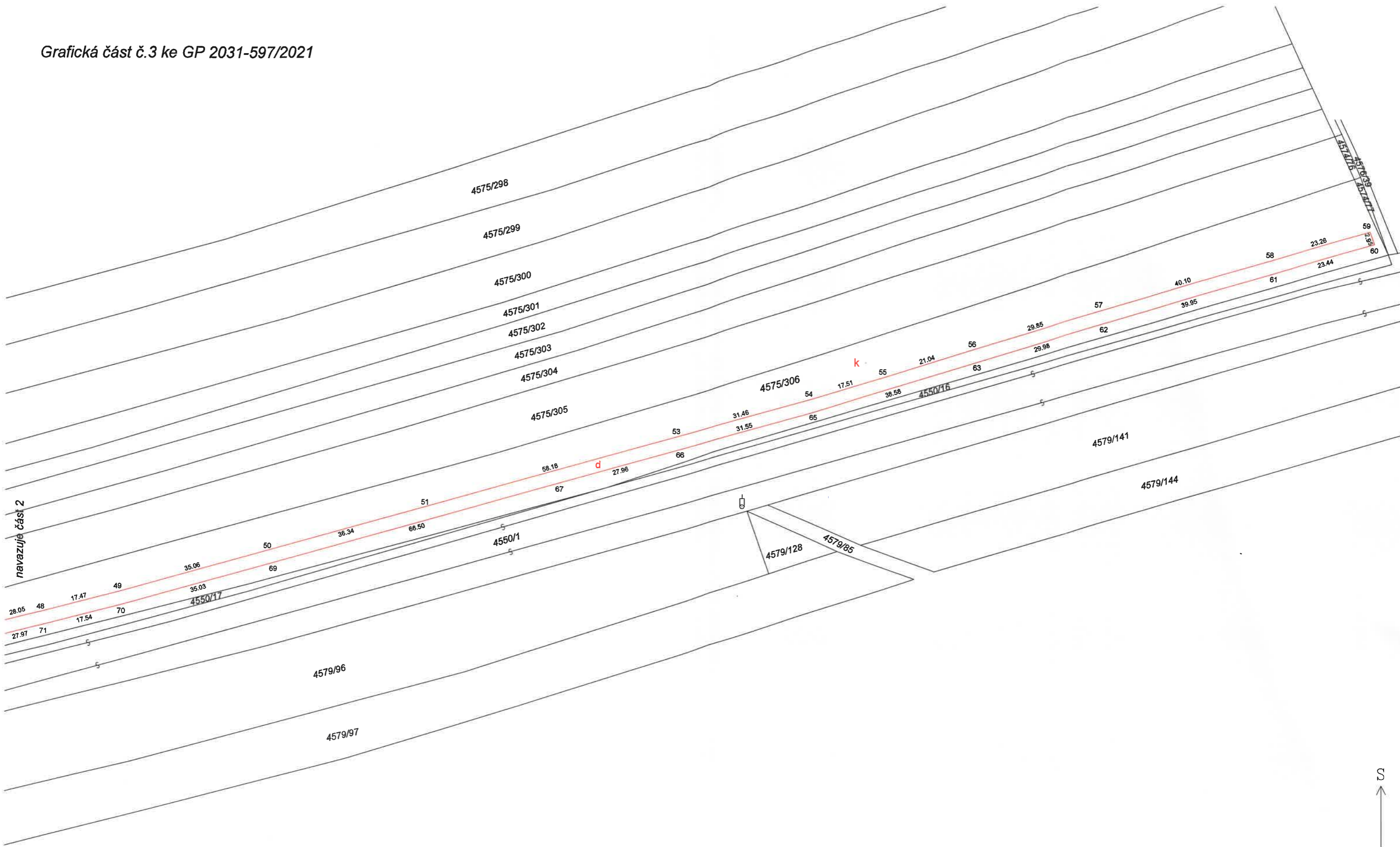

navazuje část 2

